Stabilis

Fusidate sodium

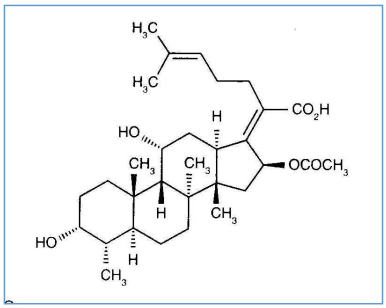

Noms commerciaux

Fucidin	Australie, Autriche, Danemark, Emirats Arabes Unis , Espagne, Finlande, Grèce, Hongrie, Irlande, Luxembourg, Malaisie, Maroc, Nouvelle Zélande, Pays bas, Portugal, Suède, Suisse
Fucidine	France, Maroc, Portugal, Tunisie
Sodium fusidate	Grande Bretagne

Stabilité des solutions

PVC		0,9 mg/ml	-20°C		365			22
PVC		2,3 mg/ml	4°C		162			1301
?		0.5 & 1 mg/ml	25°C	?	48			3661

Voie d'administration

Bibliographie

	Type	Source
22	Revue	Sewell GJ, Palmer AJ. The chemical and physical stability of three intravenous infusions subjected to frozen storage and microwave thawing. Int J Pharm 1991 ; 72: 57-63.

1301	Revue	McLaughlin JP, Simpson C. The stability of reconstituted diethanolamine fusidate in a 5% dextrose infusion. Hosp Pharm Pract 1992 ; 2: 59-62.
3661	Laboratoire	Fusidate de sodium (Fucidine®) - Résumé des caractéristiques du produit Laboratoire L?o 2012

Dictionnaire

	Antibiotique		injectable
	Noms commerciaux		Stabilité des solutions
	Contenant		Molécule
	Concentration		Température
	Conservation		Durée de stabilité
	Biosimilaire		Données conflictuelles
	Bibliographie		Polyvinyl chlorure
	Chlorure de sodium 0,9%		A l'abri de la lumière
	Jour		Glucose 5%
	Non précisé		NaCl 0,9% ou glucose 5%
	Non précisée		Heure
	Voie d'administration		Perfusion intraveineuse
	Bibliographie		Dictionnaire